

枝年

広報えさし

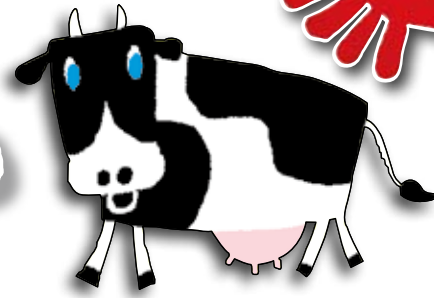

No.41
2009.

8

第45回衆議院議員総選挙・第21回最高裁判所裁判官国民審査



8月30日(日)は投票日です。

第45回衆議院議員総選挙 第21回最高裁判所裁判官国民審査

みんなで行こう。明るい選挙。

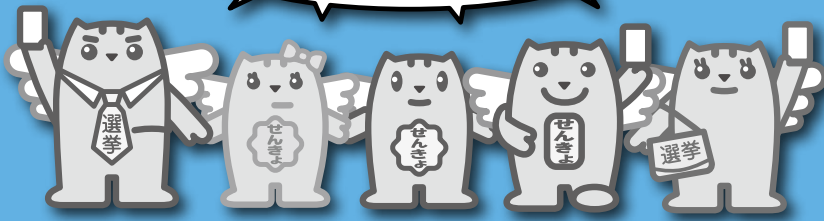

8月30日(日)に第45回衆議院議員総選挙・第21回最高裁判所裁判官国民審査が行われます。私たちの暮らしにつながる選挙に、あなたの大切な一票を棄権することなく投じましょう。

期日前投票・不在者投票は、8月19日～8月29日
※国民審査は、8月23日～8月29日

選挙の公示日

8月18日

投票できる人

選挙で投票するためには、選挙人名簿に登録されていることが必要です。(左記参照)
今回の選挙で投票できるのは、投票日において20歳以上で、引き続き3カ月以上住民基本台帳に記載されている人です。

期日前投票

投票日当日に、仕事や親族の冠婚葬祭、レジャーや買い物等のため投票区の区域外に出かけるなど、都合がつかない場合や、病气や出産、身体の障がいなどで(投票所での)歩行が困難な場合に、期日前投票ができます。

期日前投票は、8月19日(水)から8月29日(土)までです。なお、国民審査は、8月23日(日)から8月29日(土)までです。

投票時間は午前8時30分から午後8時までです。(投票所入場券の裏面に、事由・住所・氏名等を記入して持参してください。)

期日前投票所は、枝幸町役場及び歌登総合支所に設けます。なお、どちらの期日前投票所でも投票できます。(例：歌登地区の選挙人が枝幸町役場でも投票できます。)

不在者投票

不在者投票も、期日前投票と同じく8月19日(水)から8月29日(土)までです。なお、国民審査は、8月23日(日)から8月29日(土)までです。

【選挙期日では20歳だが、現時点は未成年の場合】

この場合、不在者投票所で投票することができます。(当然、8月30日の投票日でも投票できます。)不在者投票所の場所は、期日前投票所と同じです。〈枝幸町役場及び歌登総合支所〉

第45回衆議院議員総選挙 第21回最高裁判所裁判官国民審査 の登録要件

登録の基準日	8月17日
年齢	平成元年8月31日までに生まれた人
転入した人	平成21年5月17日までに 転入届をした人
転出した人	平成21年4月30日以降に 転出した人



各投票所一覧（8月30日）

- 第1投票所(枝幸市街地) 枝幸町中央コミュニティセンター
- 第2投票所(目梨泊) 目梨泊コミュニティセンター
- 第3投票所(問牧) 問牧コミュニティセンター
- 第4投票所(下幌別) 下幌別コミュニティセンター
- 第5投票所(岡島) 岡島コミュニティセンター
- 第6投票所(徳志別) 徳志別コミュニティセンター
- 第7投票所(山臼) 山臼コミュニティセンター
- 第8投票所(乙忠部) 乙忠部コミュニティセンター
- 第9投票所(風烈布) 風烈布コミュニティセンター
- 第10投票所(音標) 音標コミュニティセンター
- 第11投票所(上音標) 上音標コミュニティセンター
- 第12投票所(歌登市街地) 歌登文化会館
- 第13投票所(歌登志美字丹) 農村集落多目的共同利用施設「志林」
- 第14投票所(歌登本幌別) 本幌別地区コミュニティセンター「やねむね」
- 第15投票所(歌登毛登別) 毛登別会館
- 第16投票所(歌登中央) 歌登中央地区コミュニティセンター「ひまわり」

投票時間は、第1・第12は午後8時まで。その他は午後6時までとなります。

【指定病院等の不在者投票】

病院、老人ホームなどの施設入所者で、北海道選挙管理委員会の指定した施設では、不在者投票ができません。事前に、本人によるか、又は投票管理者(病院長等)を通じて、枝幸町選挙管理委員会に投票用紙を請求し、投票してください。

【重度身障者の郵便等投票】

身障者手帳・戦傷病者手帳の所持者や介護保険の要介護者のうち、公職選挙法により要件に該当する場合、自宅などから郵送で投票できる郵便等による不在者

投票(郵便投票)ができません。

郵便投票を行う場合には、あらかじめ選挙管理委員会に申請し、郵便等投票証明書(交付を受ける必要があります。詳しくは、選挙管理委員会へお問い合わせください)。

【枝幸町外(一時滞在地)で行う不在者投票】

出張・旅行などで居住地を不在とし、投票日当日の投票や期日前投票のできない方は、滞在している市町村の選挙管理委員会において、不在者投票ができません。事前に、枝幸町役場又は、歌登総合支

所(総務住民課)の選挙管理委員会に投票用紙を請求してください。枝幸町選挙管理委員会から滞在先に投票用紙等一式を送付し、滞在中の市町村の選挙管理委員会(不在者投票所)に行っていただけ投票することになります。

※なお、不在者投票のできる期間が短いので、郵送の日数等を考慮して、早めに請求するように留意願います。また、不在者投票用紙の請求については、公示日前でも受け付けております。

■ 期日前投票に関するお願い ■

期日前投票にお越しの際は、よりスムーズな投票を行うため、投票所入場券[ハガキ]裏面の記載事項をご自宅でご記入をお願いします。(投票日当日については記載の必要はありません)

1. 期日前投票及び不在者投票の事由…該当する数字に○
2. 選挙人名簿に記載されている住所…お住まいの住所を記入
3. 現住所…空欄で構いません。(不在者投票の方のみ使用します)
4. 選挙人氏名…投票するご本人の氏名を記入
5. 生年月日…本人であるかを確認するために必要となります。

枝幸町選挙管理委員会

☎ 62 - 1234 (内線 182)

☎ 62 - 4467 (直通)

☎ 68 - 2111 (歌登総合支所)



第42回

枝幸かにまつり

今年で42回目を迎える、枝幸の一大イベント「枝幸かにまつり」が7月4日・5日、ウスタイベ千畳岩で盛大に開催されました。今年も地元をはじめ、交流を続けている福岡県うきは市一行、道内外から約2万1千人が訪れました。毎年恒例の「かに早食いコンテスト」や「北の漁場」などのゲーム、夢想連えさしのよさこいソーラン、歌謡ショーなどがあり、大変盛り上がりました。



今年も枝幸のカニがめいっぱい、感動の旨さ満載。



健康のひろば

今年の春は、新型インフルエンザの流行が話題になっていましたが、2年ほど前に「はしか(麻疹)」の大流行があったことは記憶に残っているでしょうか？

はしか(麻疹)はどんな病気???

はしかは、ウイルスに感染したあと発症します。

症状

熱・せき・鼻水などの症状が出はじめ、熱が下がった後に再び高熱となり、数日すると全身に赤い発疹が広がります。

合併症

気管支炎や肺炎、中耳炎、脳炎などを引き起こすことがあります。

潜伏期間

(症状はなくても他者に感染させる期間) 10～12日間

感染経路

同じ空間を共有したり、咳やくしゃみのしぶきで感染します。

※はしかにかかったとしても、治ることがほとんどですが肺炎や脳炎の合併症になったり、まれに重症化し命を落とすこともあります。

はしか(麻疹)流行の原因

乳幼児や高齢者に比べると、体力があり病気にかかりにくそうな10～20代の若者。そんな若者を中心に全国流行したのはなぜでしょう？

- ① これまでに予防接種をしなかったり、はしかにかからなかった。
- ② 予防接種は受けたが、免疫がつかなかった。

③ 予防接種を受け、免疫を獲得したが、年数がたち免疫効果が下がってきた。

このように免疫をしつかりもっていない原因があり、その上、学校などの集団行動が多いため、次々と感染し大流行してしまいました。

はしか(麻疹)予防対策

はしかの免疫を確実につけるため、これまで1回だったはしかの予防接種を、平成20年から2回行うことになりました。そのため、中学1年生と高校3年生に、麻疹風しん混合ワクチンの予防接種を実施しています。今年度の対象者にはすでに個別通知させていただいているので、まだ接種されていない方は、早めに済ませてください。

今年度の対象者

【中学1年生】

↓ 平成8年4月2日～平成9年4月1日生

【高校3年生】

↓ 平成3年4月2日～平成4年4月1日生

※対象者は無料です

就職や進学のとときに予防接種を2回済ませていることが必要な場合もあります。

自分がかからないためにも、また自分が感染源となり、周りに感染させないためにも、予防接種を済ませておきましょう。

今月の健康



お兄ちゃん、カメラこっちだよ。ボク、はあがしいよ。

▲1、2歳児健康相談にて



お口に歯ブラシ。もう1つは・・・??

▲1、2歳児健康相談にて



読んでくれるの?

▲1、2歳児健康相談にて

8月の健康プラン

枝幸地区

1	土	ドック健診
2	日	ドック健診
3	月	町内健康相談
6	木	3~4・6~7カ月児健診
9	日	乳がん・子宮がん検診
11	火	離乳食教室
17	月	風烈布老人クラブ健康相談
21	金	お達者クラブ
23	日	骨粗しょう症検診
24	月	上音標地区健康相談
27	木	1歳6カ月・3歳児健診
28	金	1歳児・2歳児健康相談
31	月	歯科健診

歌登地区

3	月	ドック健診
5	水	いきいきクラブ
7	金	永久歯健診
8	土	乳がん・子宮がん検診
23	日	骨粗しょう症検診
25	火	1歳児・2歳児健康相談 歯科健診
26	水	お達者クラブ
27	木	介護者とともに歩む会

プロジェクトEの現場から (国保糖尿病対策チーム)

あなたの肺年齢は？

枝幸町国保病院
臨床検査科 川口 幸雄

9月6日(日)に開催予定の健康まつりでは、プロジェクトE病院コーナーとして、肺の健康状態を実感していただく「肺年齢測定コーナー」を行います。スパイロメトリーという機械で、一秒間に吐ける息の量(一秒量)を標準の方と比べ、自分の呼吸機能がどの程度であるかを確認します。一秒量の標準値は、性別・年齢・身長によって異なり、20代をピークに加齢と共に減少します。

鼻や口から吸い込まれたタバコの煙や小さなホコリなどによって、気管支や肺胞に慢性的な炎症がおこり肺胞が壊される慢性閉塞性肺疾患(COPD)では、肺年齢が実年齢よりも高く出ます。慢性閉塞性肺疾患は、世界的に増加傾向で、2020年には死亡原因の上位を占めてくると言われています。進行すると肺はスカスカ状態に変化し、せき・痰・息切れなどの症状がでてきます。喫煙が主な



スパイロメトリー

検査のしかた

検査では性別・年齢・身長が必要です。マウスピースという厚紙で出来た筒を口にくわえ、鼻を押さえ、はじめは楽に息を吸ったり、吐いたりして自分が一番空気を吐き出せそうな時をねらって一気に息を吐いて終了です。マウスピースは使い捨てなので汚くありません。

原因とされ、自覚症状がないままゆっくりと進行してゆく疾患なので、肺年齢を知ることによって肺の健康維持や、喫煙での肺への影響を知っていただき、禁煙のきっかけになればと考えています。

国保からのお知らせ

・骨粗しょう症検診、脳の検診の予約が始まっています。
・9月6日(日)は健康まつりです。
詳しくは、今月のお知らせ集をご覧ください。



【夏に総選挙】

ハサミの
チョコキツと言

電の甲羅
こ甲焼!

こうやく

「こうやく」って何?

いよいよ夏本番？

歌登八幡神社、 巖島神社例大祭



巖島神社祭

夏だ！祭りだ！わっしょい、ワッショイ



歌登八幡神社祭

7月10日の歌登八幡神社祭、15日の巖島神社祭では、双方ともあいにくの天候でしたが、本神輿などが市街地を練り歩き、祭りは盛り上がりを見せました。



歌登八幡神社祭



巖島神社祭



歌登八幡神社祭



巖島神社祭



歌登八幡神社祭



巖島神社祭

税務課からのお知らせ

■ 町税督促状の送付について ■

町では、今年度も納期限までに町税の納付が確認できない全ての方に対し督促状を送付いたします。

これは、送付日現在の町税未納額をお知らせするとともに、町税の納め忘れがないか確認していただくことを目的として送付するもので、町税の課税・納税の根拠となっている地方税法に「納税者が納期限までに町税を完納しない場合においては、督促状で通知しなければならない。」と規定があり、事情を問わず督促状を送付しなければならないとされているためです。

なお、事前に納期限後の納税約束をされている方、納税貯蓄組合に加入され年末までに完納される方であっても、督促状が送付されることとなりますので、ご理解をお願いいたします。

督促状が届いても納税できない事情等がある方は、必ず役場税務課までご相談ください。

今後も、納税に対し町民皆様のご理解とご協力をお願いいたします。

■ 個人住民税などの徴収を強化します ■

町では、税負担の公平と自主財源である町税等の確保のため徴収業務を強化しています。

特に個人住民税は、町税である「町民税」と道税である「道民税」を併せて町が賦課徴収を行っており、北海道においても貴重な財源となっていることから、今年度においても北海道と連携し徴収を強化するため、個人住民税（町道民税）の徴収を北海道へ引き継ぎすることとなりました。

なお、北海道へ引き継がれる方は、平成20年度以前に個人住民税の未納がある方のうち納税のない方（納税が全くない・納税の約束が守られず滞納額が減少しないなど）について、法の規定に基づき北海道へ引き継ぎされることとなり、宗谷支庁から直接個人住民税の納税催告や財産差押などが実施されることとなります。

町税（町道民税、固定資産税、軽自動車税、国民健康保険税）の納税がお済みでない方、納税できない事情等がある方につきましては、随時納税相談を受付けておりますので役場税務課までご連絡ください。

担当 枝幸町役場税務課納税係・収納対策係

☎ 6 2 - 1 2 3 6 （直通）



寒さを吹き飛ばす

第4回ふれあい大運動会開催



6月24日、枝幸町社会福祉協議会主催の「第4回ふれあい大運動会」がかもめアリーナで開催されました。各種競技を楽しみ、子どもたちのお遊戯やマーチングバンドも披露され、盛り上がっていました。

〔枝幸幼稚園児〕



〔枝幸保育所児童〕



枝幸町無縁故者法要



7月13日、枝幸墓園内の三界満霊塔前で無縁故者法要が執り行われました。枝幸仏教会の協力を得て毎年行われており、町関係者や枝幸樺太会の方などが参列しました。



移動理科教室開催



6月30日、町内の小学校5校（問牧、岡島、乙忠部、風烈布、音標）合同による移動理科教室が開催されました。音標小学校を会場に、全校児童が3つのグループに分かれ、サイエンスカーの中で科学機器を使って学習したり、教室ではグループごとに科学実験を行いました。



ゲートボール大会開催



7月17日、かもめアリーナで、宗谷支庁地区老人クラブ連合会「ゲートボール大会」が開催されました。宗谷管内5町村の6老人クラブが優勝を目指して熱戦を繰り広げました。優勝は、歌登老人クラブAチームでした。



練習の成果を披露

町内3保育所で運動会開催



枝幸保育所
【6月28日】



歌登保育所
【6月28日】



音標保育所
【7月12日】



6月28日に枝幸・歌登保育所、7月12日に音標保育所で運動会が行なわれました。どの運動会も、練習を重ねてきた競技、遊戯を両親や家族の前で元気に披露しました。



枝幸町乳牛共進会開催



7月23日、第4回枝幸町乳牛共進会が歌登共進会場で行われました。昨年よりも若干少ないながら36頭が出陳され、各酪農家が手塩にかけ育てた未経産牛、経産牛が体形美を競いました。



交通安全自転車駅伝に挑戦



夏の交通安全運動初日の7月17日、枝幸小の6年生37人と教諭2人、警察署員2人が、交通安全啓発のため音標から目梨泊まで約55kmの自転車駅伝に挑戦しました。ゴールした後は通過する車の運転者にチラシを配布し、交通安全を呼びかけました。

平成22年度宗谷支庁管内町村 職員採用資格試験のご案内

宗谷町村会では、次より平成22年度宗谷支庁管内町村職員採用資格試験を行います。

○受験資格

▶上級 昭和60年4月2日から昭和63年4月1日までに生まれた方

▶初級 昭和63年4月2日から平成4年4月1日までに生まれた方

○受付期間

7月13日(月)から8月7日(金)まで(月曜日から金曜日の午後5時まで。土曜日、日曜日は受付ません)

なお、郵送による場合は8月7日の消印のあるものまで受付します。

○第一次試験日・試験地

▶試験日 9月20日(日)

▶試験地 浜頓別町
利尻富士町

○採用予定者数

▶枝幸町

一般職 2名(初級)

▶南宗谷消防組合(枝幸署)
消防職 1名(初級)

▶猿払村

一般職 2名(初級、上級を問わず)

▶浜頓別町

一般職 3名(初級、上級を問わず)

▶中頓別町

一般職 2名(上級)

▶豊富町

一般職 1名(初級)
消防職 2名(初級)

▶礼文町

一般職 4名(初級、上級を問わず)

▶利尻町

一般職 2名(初級)

▶利尻富士町

一般職 1名(初級、上級を問わず)

▶利尻礼文消防事務組合(利尻支署)

消防職 1名(初級)

○申込書の請求先・申込先就職を希望する町村役場総務課または利尻礼文消防事務組合に請求してください。郵送による場合は、封筒の表に「職員採用試験申込請求」と朱書き、宛先を明記して140円切手を貼った返信用封筒(A4版用紙が入る大きさ)を必ず同封してください。

詳しくは、就職を希望する町村役場等の総務課または宗谷町村会(☎0162-33-2570)まで。

今月の

お知らせ&ガイダンス

固定資産実地調査にご協力を!

地方税法では、固定資産税の適正な課税の確保を目的として、町内に所在する固定資産の状況を毎年1回以上、実地調査するよう義務付けられております。

枝幸町では、次の期間において、税務課職員が随時調査を実施します。敷地内への立ち入り及び不明な点等についてご自宅を訪問し、お話を伺いますので、その際には本調査の趣旨をご理解のうえご協力のほどよろしくお願い致します。

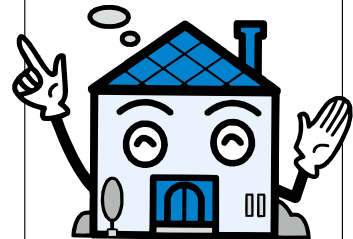

▶調査期間

平成21年8月上旬から11月下旬まで

▶調査の内容

土地及び家屋の現況等について

▶調査職員

枝幸町税務課職員

▶問い合わせ

枝幸町税務課課税係

☎62-1236

ハローワーク稚内からのお知らせ

平成9年から当所枝幸分室の廃止に伴う激変緩和措置として運営してきました「枝幸職業相談室」は、平成21年9月30日をもって業務終了となります。

これに伴う行政区域の管轄見直しにより、平成21年10月1日(予定)からは枝幸町・浜頓別町・中頓別町の公共職業安定所(ハローワーク)の管轄が「名寄公共職業安定所」に変更となります。

このため、枝幸町・浜頓別町・中頓別町にお住まいの方の雇用保険の受給手続き及び当該3町に所在

地がある事業主の方の求人申込み、雇用保険の各種届出、各種助成金等の手続きは、10月1日以降は名寄公共職業安定所で行うこととなります。

なお、季節労働者の方の特例一時金受給手続きの利便性を図るため、冬季間(12月及び1月)には、枝幸町内で巡回職業相談所を開設する予定となっておりますが、開設会場・日時等の詳細については改めてお知らせいたします。

■お問い合わせ

稚内公共職業安定所
☎0162-34-1120

海で楽しく安全に遊ぶために

「自己救命策3つの基本」 を守りましょう!

- 1 ライフジャケットの常時着用
- 2 防水パック入りの携帯電話等による連絡手段の確保
- 3 「118番」の有効活用

海でもし事件・事故にあったときは、局番なしの「118番」に連絡してください。

稚内海上保安部 ☎0162-22-0118



「森と海」の理想郷 対話と協働を目指して

町長の動向報告 Mayor's activity report

町民の皆さんに、町行政を身近に感じてもらうため、町長の日々の仕事の中から、出席した会議や行事の様子を写真にコメントを添えて紹介します。



【枝幸高等学校「職場訪問」】 5月27日

枝幸高校3年生による「職場訪問」では施設見学のほか、枝幸OBに対する質問などが行われたようです。皆さんについては、希望の進路に向かって頑張してほしいと思います。



『国家公務員による地方自治体研修』 6月26日

6月22日から26日までの5日間、当町において中央省庁に属する若手職員（3名）による自治体研修が行われました。3名とも職員との話し合いや施設見学を通じて、地方の現状を学ぶ姿勢がうかがえました。

国民年金の上乗せ年金

国民年金基金

国民年金基金に加入できるのは、いずれの条件も満たしている方です。

- 20歳から60歳未満の方
- 国民年金保険料を納めている方(農業者年金加入者除く)
- 道内に住民票のある方

こんなメリットがあります

- ①掛金は全額社会保険料控除となり税金が軽減されます。
- ②加入したときの掛金や受取る年金額は変わりませんので、国民年金の上乗せ年金として、自分に合わせた年金設計ができます。
- ③保証付に加入した方が保証期間内に亡くなられた場合、遺族の方に一時金が支給されます。

詳細は「北海道国民年金基金」

フリーダイヤル 0120 - 65 - 4192

平成21年度 第2回 警察官採用試験のご案内

枝幸警察署では、第2回警察官採用試験の申込書の配付を行っています。

警察官になるには、まず警察官採用試験に合格しなければなりません。この試験に合格すると採用候補者名簿に登載され、その中から試験の区分別に順次採用されます。

【試験日程】

- ▶受付期間
8月5日(水)から
8月26日(水)まで
- ▶一次試験
9月20日(日)
- ▶一次試験合格発表
10月上旬
- ▶二次試験
10月下旬から11月上旬
- ▶最終合格発表
12月上旬
- 【受験資格】
▶A区分 [男性]

【学歴】

学校教育法による大学(短期大学を除く)等を卒業した方(平成22年3月卒業見込みの方を含む)

【年齢】

昭和52年4月2日から平成4年4月1日までに生まれた方

▶B区分 [男性・女性]

【学歴】

A区分以外の方

【年齢】

昭和52年4月2日から平成4年4月1日までに生まれた方

【採用予定人員】

- ▶A区分 85名 [男性]
- ▶B区分 150名 [男性]
30名 [女性]

■採用試験の詳細については、枝幸警察署(☎62-0110)までお問い合わせください。

『森の音楽祭ESASHI～vol. 2～』2009年9月5日(土)開催決定♪♪

野外で“焼き肉やビール”などを飲みながら、生バンドを聞きませんか♪



2008年開催模様

ボランティアスタッフ募集!!

♪♪『森の音楽祭』と一緒に

盛り上げて行きましょう♪♪

男女問わず一般より広く募集いたします。お気軽にお問い合わせください。

■募集期間

2009年8月1日(土)～8月31日(月)

■開催場所

オホーツクミュージアムえさし横広場

■活動内容

ステージ設営・解体・出店のお手伝いなど

■問い合わせ

森の音楽祭ESASHI事業企画実行委員会

宮内 ☎0900-84251-2285

(午後6時以降のご連絡でお願いします)

このコーナーでは、町民の皆さんからいただいた催し案内や会員募集、各種お知らせなどを掲載します。

原稿は掲載希望月の前月10日までに、企画課広報統計係へ直接持参してください。ただし、広く町民が参加・応募できないものや、政治・宗教活動や営利目的のものなどは掲載いたしません。

詳しくは企画課広報統計係までお問い合わせください。☎62-1235 (内線225)

「労働相談ホットライン」 をご利用ください

労働問題でお困りの方は、「労働相談ホットライン」をご利用ください。

・突然、解雇を言い渡されてしまった

・会社が倒産したけど、未払賃金はどうなるの？

・採用のとき提示された労働条件と違っているけど、どうしたらいいの？

このように様々な労働問題でお困りのときは、「労働相談ホットライン」にお電話ください。

昼間は仕事が忙しくて

電話ができないという方でも、夜8時まで受付していますのでお気軽にご相談ください。

▶フリーダイヤル
0120-81-6105

▶相談受付
月～金曜日(祝日を除く)
9:00～20:00

【お問い合わせ先】

北海道経済部

労働局雇用労政課

☎011-204-5354

宗谷支庁商工労働観光課

☎0162-33-2528

臨時出納窓口開設のお知らせ

8月は固定資産税、国民健康保険税の納期月となっています。臨時出納窓口を次のとおり開設しますので、ご利用ください。

日時 8月27日(木)
10:00～13:00
場所 目梨泊・乙忠部・音標の
各コミュニティセンター

お問い合わせ
役場税務課納税係 (☎62-1236)

今月の 表紙写真

今月の表紙は、7月18日に役場本庁舎前庭で行われた、枝幸高校学校祭のパフォーマンスの写真です。寒空の中、様々な衣装を身にまとい演じていました。



子育て支援情報

8月の日程

CHILD CARE SUPPORT INFORMATION



月	火	水	木	金
3	4	5	6	7
のびのびルーム (わくわく)	のびのびルーム (びよびよ)	つくしんぼ広場 のびのびルーム (きらきら)	ブックスタート のびのびルーム (わくわく)	のびのびルーム (わくわく)
10	11	12	13	14
のびのびルーム (わくわく)	のびのびルーム (びよびよ)	つくしんぼ広場 (おはなし) のびのびルーム (きらきら)	のびのびルーム (わくわく)	
17	18	19	20	21
		つくしんぼ広場 のびのびルーム (きらきら)	あそびの広場 (身体測定)	のびのびルーム (わくわく)
24	25	26	27	28
あそびの広場 (水遊び)	のびのびルーム (びよびよ)	つくしんぼ広場 (保育士による楽しい遊び) のびのびルーム (きらきら)		
31				
あそびの広場 (水遊び)				

■ のびのびルーム

10:00~15:00

場所 歌登地域子育て支援センター
(歌登保育所内)

■ あそびの広場

10:00~11:00

場所 歌登地域子育て支援センター
(歌登保育所内)

■ ブックスタート

対象 6・7カ月児健診対象者 13:00~

場所 枝幸町保健福祉センター

■ つくしんぼ広場

毎週水曜日 10:00~

12日(水) 10:30~おはなし

26日(水) 10:00~

保育士による楽しい遊び

場所 子ども会館

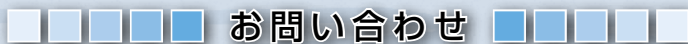

子育て推進課 ☎ 62 - 1414 歌登地域子育て支援センター ☎ 68 - 2364

■ 国保病院出張診療 (8月) ■

枝 幸 (☎ 62 - 2111)

診療科目	診療日	曜日	時間
眼 科	4日	火	要予約 時間は予約時に連絡します。
	18日	火	要予約 時間は予約時に連絡します。
婦人科	5日	水	受付 午前8時45分~午後3時30分
	6日	木	受付 午前8時45分~午後2時00分
	19日	水	受付 午前8時45分~午後3時30分
	20日	木	受付 午前8時45分~午後2時00分
整形外科	5日	水	要予約 時間は予約時に連絡します。
	12日	水	要予約 時間は予約時に連絡します。
	19日	水	要予約 時間は予約時に連絡します。
	26日	水	要予約 時間は予約時に連絡します。
精神科	12日	水	受付 午前8時45分~午前11時30分
	27日	木	受付 午前8時45分~午後2時00分
脳神経外科	25日	火	受付 午前10時00分~午後3時30分

※ 6日、20日の婦人科の受付は午後2時まで。

※ 12日の精神科は午前からの診療となります。

※ 27日の精神科の受け付けは午後2時まで。

※ 25日の脳外科は午前10時からの診療となります。

歌 登 (☎ 68 - 2341)

診療科目	診療日	曜日	時間
整形外科	5日	水	要予約 時間は予約時に連絡します。
	19日	水	要予約 時間は予約時に連絡します。

■ 運転免許更新時講習 ■

8月18日(火) 中央コミュニティセンター

①優良・一般 午後5時00分

②初 回 午後6時00分

②違 反 午後6時30分

☎枝幸地区交通安全協会(枝幸警察署内) ☎62-0110

■ 社会保険事務相談所 ■

8月27日(木) 中央コミュニティセンター

午前10時30分~午後3時30分

完全予約制に変わりました。

【申し込み・お問い合わせ】

稚内社会保険事務所 ☎0162-74-1000

■ 枝幸職業相談室 ■

雇用保険給付関係業務取扱日

8月27日(木) 枝幸職業相談室

9時00分~12時00分

☎0162-34-1120(ハローワーク稚内)

ウチの子元気!

やまぎしちひろ
山岸千紘ちゃん
(山白) H 18.8.26 生
父 也須彦さん 母 恵美さん



いつも元気に笑顔をとやさず、みんなに愛される子に育ててね。



みやうちかなと
宮内奏人くん
(三笠町) H 18.8.18 生
父 信一さん 母 智子さん

泣き虫な奏人、強くたくましく育ててね♪

発行月にお誕生日を迎え3歳になるお子さんの写真を募集します。申し込み期限は毎月15日までです。たくさんの応募があった場合は、先着順になる場合がありますので、ご了承ください。
○応募方法 写真にお子さんの名前(ふりがな)・生年月日・住所・電話番号・お子さんへのメッセージ・両親の名前を添え、下記のあて先まで郵送またはEメールにてご応募ください。お待ちしております。

あて先 〒098-5892 枝幸町本町916番地 企画課広報統計係
Eメール kouhou@town.esashi.hokkaido.jp

編集後記

▶ 8月もたくさんのイベントや行事が予定されており、良い天候のもとでの開催が期待されます。今後も各種行事やイベントで、広報担当がおりましたら、写真撮影にご協力のほど、よろしくお願いします。(A・S)

■ 住民登録人口 ■

6月末現在

	人口	前月比	男	前月比	女	前月比	世帯	前月比
枝幸町	9,366	△7	4,471	△2	4,895	△5	4,085	△2
枝幸地区	7,302	△9	3,513	△4	3,789	△5	3,100	△3
歌登地区	2,064	2	958	2	1,106	0	985	1